

Windenergie-Potenzialanalyse Gemeinde Kranenburg

Karte 1: Windenergie-Potenzial

2.000 1.000 0 2.000 Meter

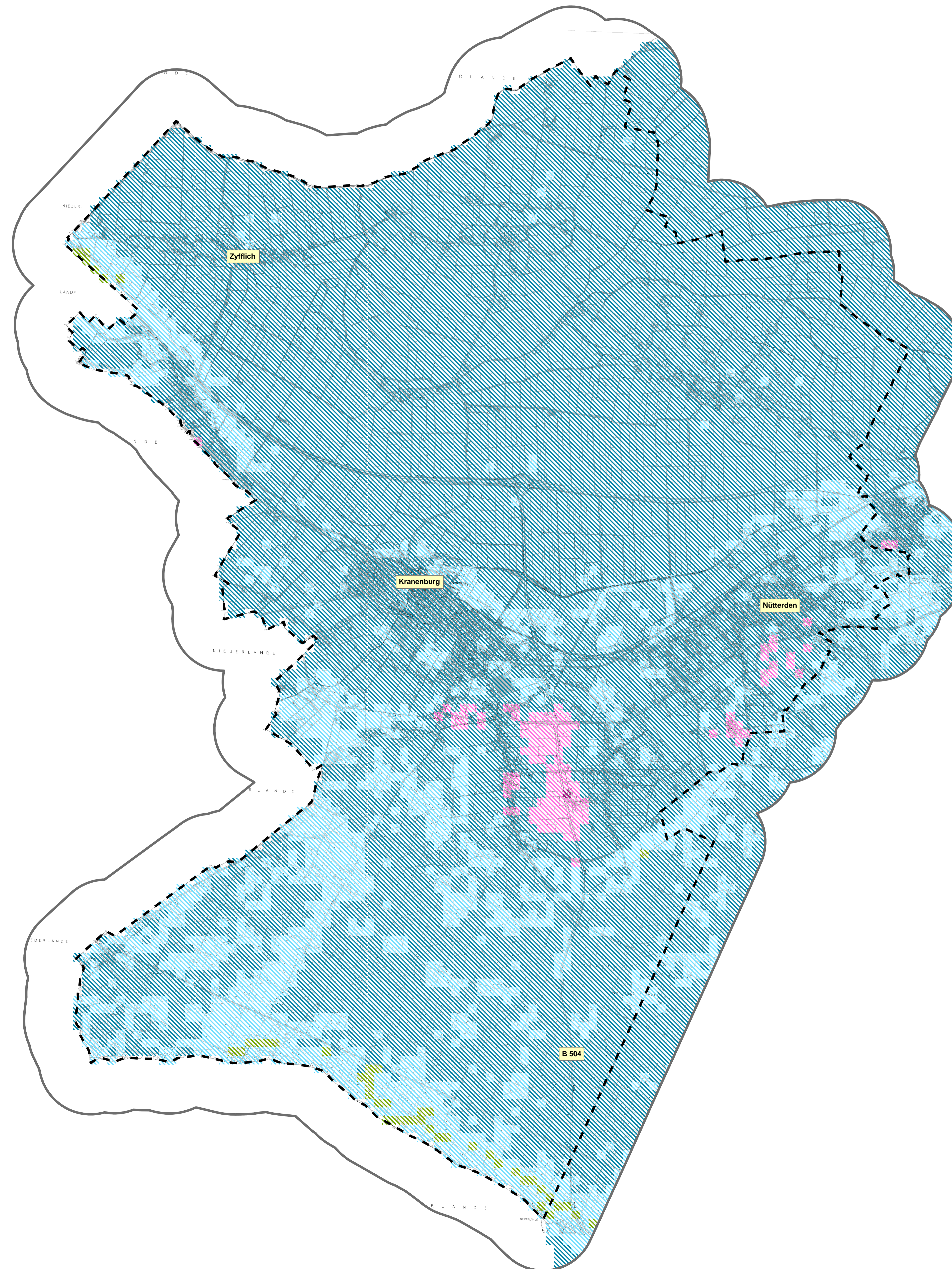

Legende

Jahresmittel der Windgeschwindigkeit (m/s) in 135 m über Grund auf dem Gebiet des Untersuchungsraumes

- >5.75 - 6.00 m/s
- >6.00 - 6.25 m/s
- >6.25 - 6.50 m/s
- >6.50 - 6.75 m/s
- >6.75 - 7.00 m/s

- Gemeindegrenze Kranenburg
- Grenze des Untersuchungsraums

Auftraggeber: ABO-Wind Unter den Eichen 7 65195 Wiesbaden			
Projekt: Windenergie-Potenzialanalyse Gemeinde Kranenburg		HKR Müller Hellmann Landschaftsarchitekten UMWELT STADT LAND	
Nr. 1: Windenergie-Potenzial			
Maßstab:	Format:	Datum:	
1:20.000	1188 mm x 840 mm	12.02.2015	
Auftraggeber:	Auftraggeber:	Projekt-Nr.:	Datum:
		798	15-03